Probeseite · www.holzschuh-verlag.de · Probeseite · www.holzschuh-verlag.de · Probeseite · www.holzschuh-verlag.de



Taktwechsel

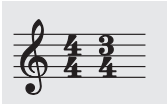

# Spaziergang im Nebel

**Sehr langsam**

A. T.

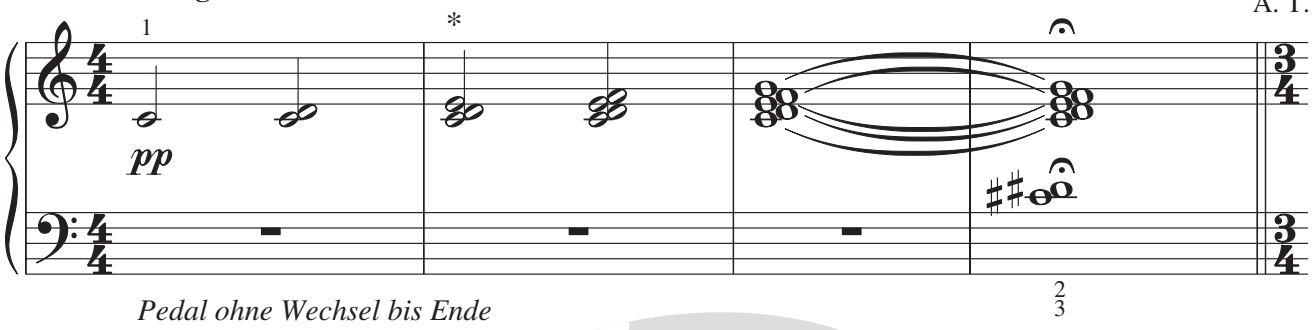


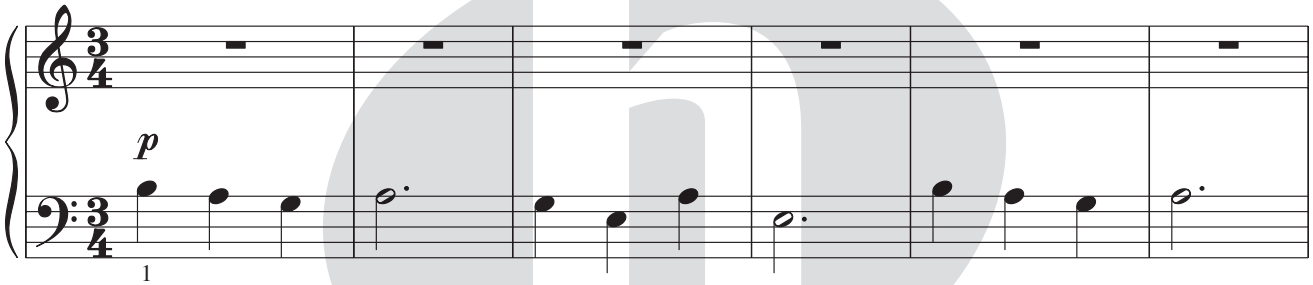


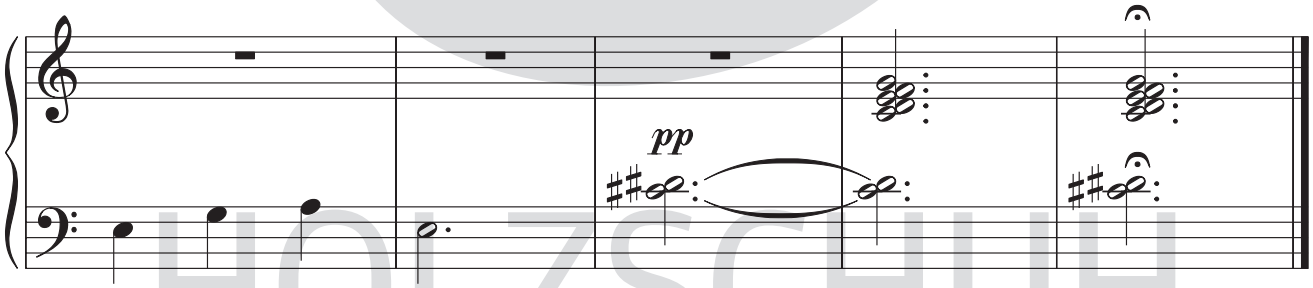


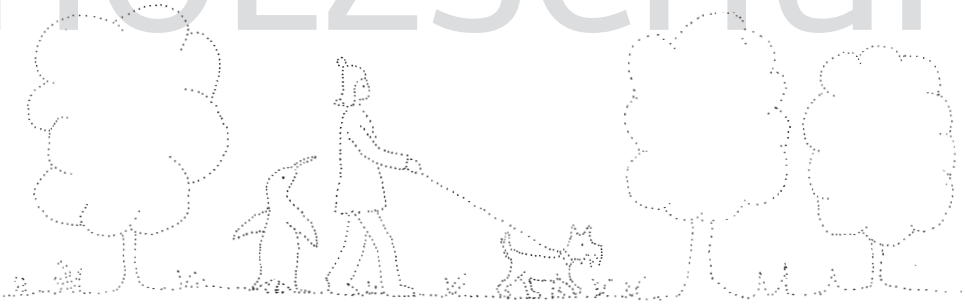

* In dicht nebeneinander liegenden Intervallen steigt der Nebel tonmalerisch auf. Tonballungen von drei und mehr dicht beieinander liegenden Intervallen werden *Cluster* (engl.= (Ton-)Traube) genannt.

© 2000 by Musikverlag Holzschuh, Manching

Probeseite · www.holzschuh-verlag.de · Probeseite · www.holzschuh-verlag.de · Probeseite · www.holzschuh-verlag.de