Probeseite · www.holzschuh-verlag.de · Probeseite · www.holzschuh-verlag.de · Probeseite · www.holzschuh-verlag.de

DER DREIKLANG AUF C

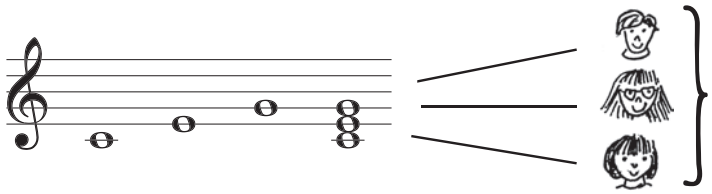

Den Dreiklang auf C bilden die Töne C, E und G.

Dreiklangübung:

66

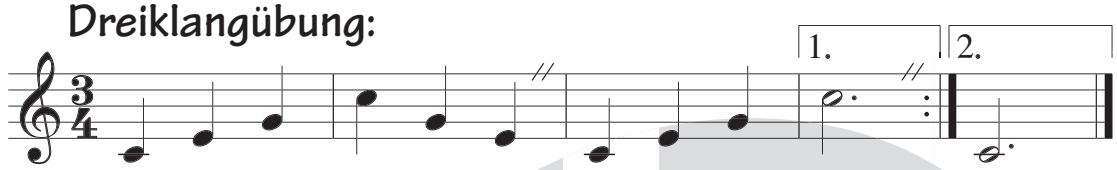

67

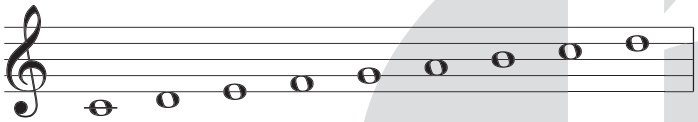

c′ d′ e′ f′ g′ a′ h′ c′′ d′′

eingestrichene Noten zweigestrichene Noten

Die Tonleiter von c′ bis c′′ – hinauf und hinunter

68

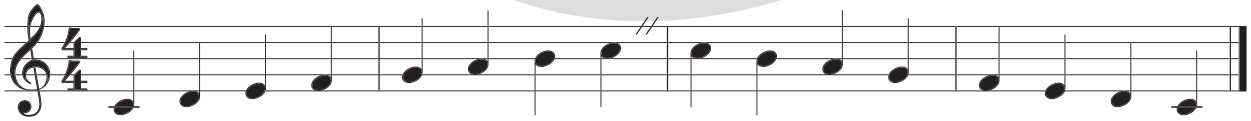

c′ d′ e′ f′ g′ a′ h′ c′′

HOLZSCHUH

Alle meine Entchen

Volksweise

69

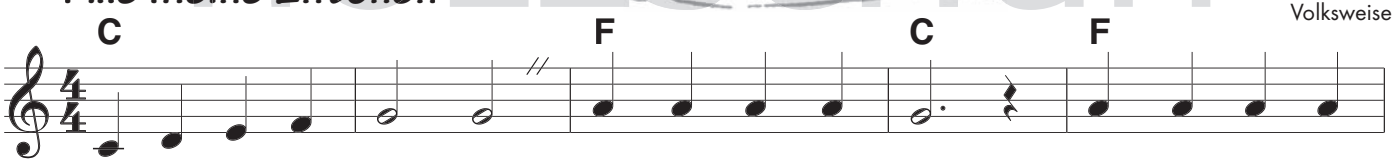

Al – le mei – ne Ent – chen schwim – men auf dem See, schwim – men auf dem

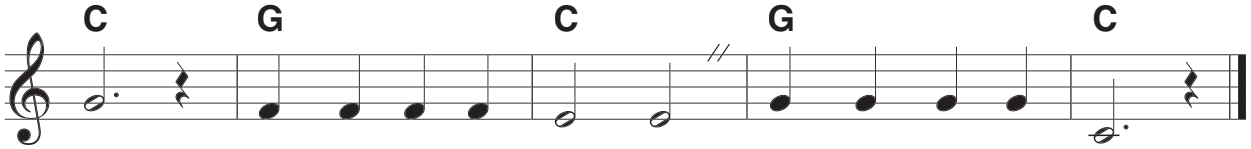

See, Köpf – chen in das Was – ser, Schwänz – chen in die Höh!

Probeseite · www.holzschuh-verlag.de · Probeseite · www.holzschuh-verlag.de · Probeseite · www.holzschuh-verlag.de